

## Scheda alloggio BORGIO VALSUGANA – Via Roma 6

Codice alloggio: 20200190

Codice fabbricato: 1453

Comune	<b>BORGIO VALSUGANA</b>
Indirizzo	<b>VIA ROMA, 6</b>
Interno	<b>7</b>
Piano	<b>2</b>
Superficie utile abitabile (mq)	<b>57,35</b>
Persone min.	<b>2</b>
Persone max.	<b>2</b>
Stanze da letto	<b>1</b>
Altri locali	<b>1 bagno, ripostiglio, soggiorno con angolo cottura</b>
Spazi accessori 1	
Accessibile a disabili	<b>NO</b>
Presenza di ascensore	<b>NO</b>
Classe energetica	<b>F</b>
Riscaldamento	<b>autonomo</b>
Canone oggettivo	<b>€ 198,64</b>
Spese condominiali medie presunte: condominio ITEA	
Spese condominiali medie presunte: condomini esterni	





REGIONE AUTONOMA TRENINO-ALTO ADIGE  
(D.P.R. 31 luglio 1978, n. 569)

NUOVO CATASTO EDILIZIO URBANO  
(R. Decreto Legge 13 aprile 1939, n. 652)

L. 1.000

Mod. Am (C.E.U.)

N. d'ord. ....  
N. fogli .....

**Planimetria (\*)** dell'immobile situato nel Comune di BORGHO VALS Via ROMA N. 6  
allegata alla dichiarazione presentata all'Ufficio catasto di TRENTO Ufficio tavolare di BORGHO VALS  
C.C. BORGHO VALS F.M. 33 P.Ed. 1528 2 Sub. 21 P.T. .... P.M. ....

**Rilievo (\*) in conformità allo stato reale**

Compilato dal geom Sartori Ivo  
Iscritto all'Albo geometri (Titolo, Nome e Cognome del Tecnico) della Prov. di Trento  
Data 13.12.1988 Timbro e firma Sartori Ivo

**SPAZIO RISERVATO ALL'UFFICIO CATASTO**  
Subalterni controllati in data .....  
Il Tecnico Catastale .....  
Mod. 97 n. 82/89 P.C. imp. .... Cat. .... Cl. ....

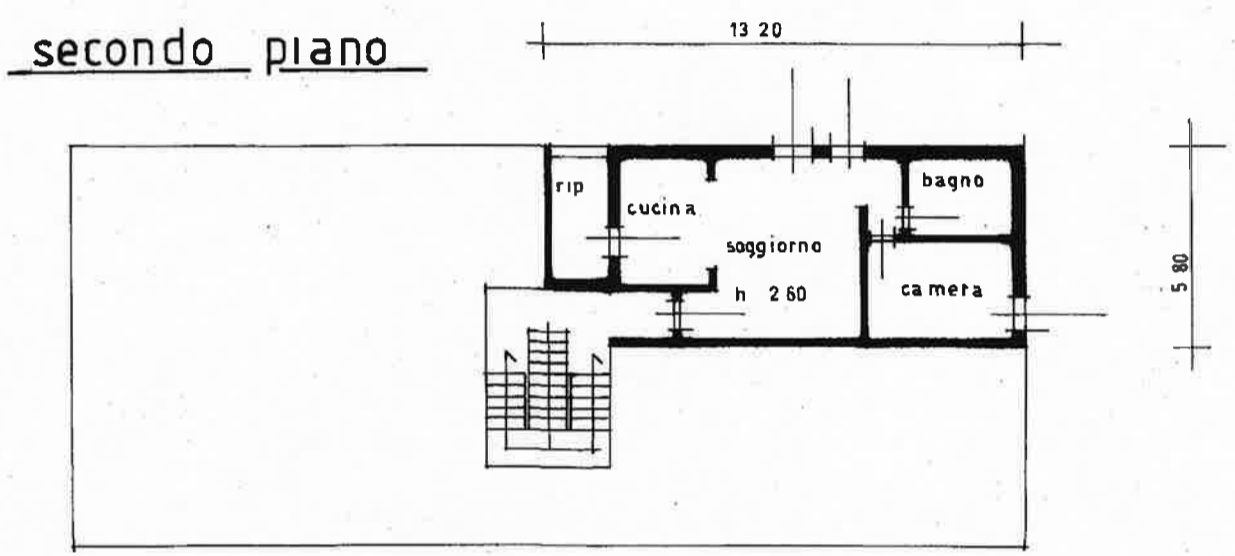

estratto mappa  
foglio 33  
scala 1:1000

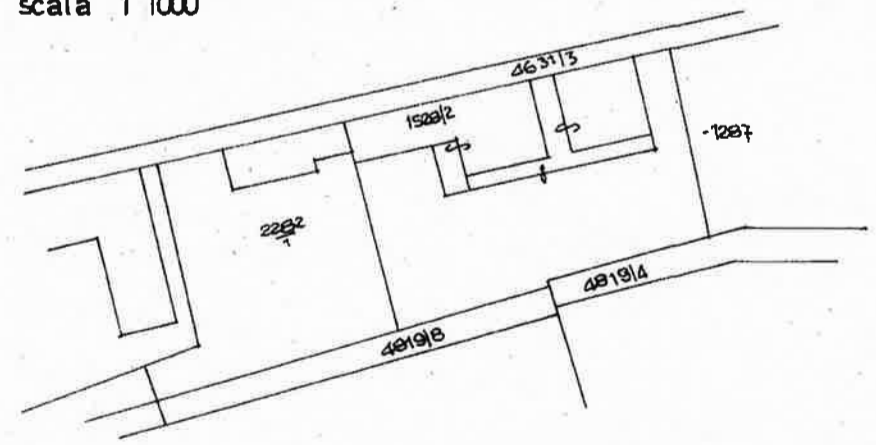

PBA2

(\*) Indicare le principali misure esterne  
RIPRODUZIONE VIETATA



















